# Магазин ул.Толбухина, д.12 с1

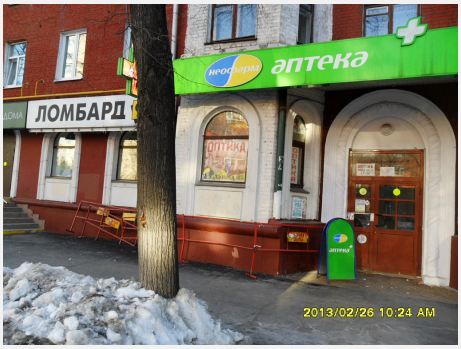


Путь
ул.Толбухина, д.12 с1
Кунцевская
Молодежная

| | |
|---|---|
| Общая площадь | 181кв.м |
| Этажность | 1 |

## Об обьекте
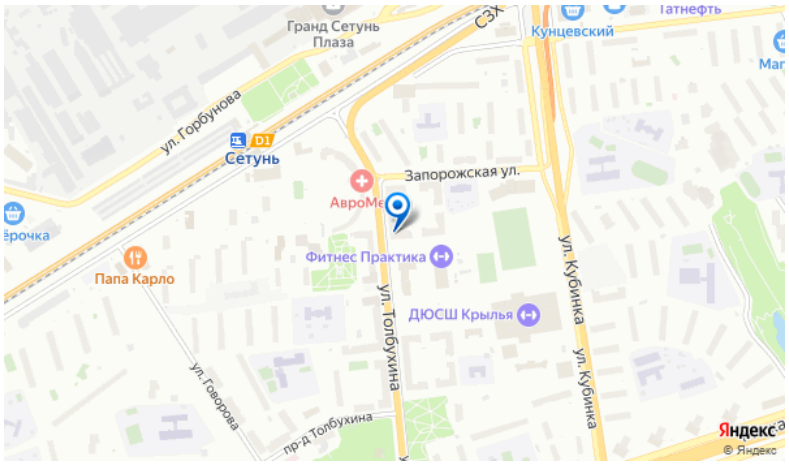
Помещение, площадью 260 кв.м, располагается на 1 этаже жилого дома в ЗАО, на 1-ой линии домов Ул.Толбухина. Ближайшие станции м. «Кунцевская», «Молодежная». Помещение в рабочем состоянии. Открытая планировка, два зала (можно объединить). Окна - витрины. Входная группа с фасада. Возможно деление. Имеется 4 отдельных входа. Из оборудования пожарная сигнализация. Телекоммуникации: Тел. МГТС.